

2UNNG-GX015 NANNING GUIYANG หนานหนิง กุ้ยหยาง อลังการม่านน้ำตกเต๋อเทียน สวรรค์แห่งขุนเขาซากุระผลิบานพันไร่ พักหมู่บ้านซีเจียงพันหลังคา 6 วัน 5 คืน โดยรถไฟความเร็วสูง*ทัวร์ไม่ลงร้านรัฐบาล* โดยสายการบิน Guangxi Beibu Gulf Airlines (GX)

NANNING GUIYANG หนานหนิง กุ้ยหยาง
อลังการม่านน้ำตกเต๋อเทียน สวรรค์แห่งขุนเขา
ซากุระผลิบานพันไร่ พักหมู่บ้านซีเจียงพันหลังคา

6 วัน 5 คืน
โดยสายการบิน Guangxi Beibu Gulf Airlines (GX)

BKK		NNG	NNG		BKK
เที่ยวบิน	เวลาออก	เวลาถึง	เที่ยวบิน	เวลาออก	เวลาถึง
GX8908	21.30	00.40	GX8907	19.10	20.30

วัน	โปรแกรมท่องเที่ยว	เช้า	เที่ยง	ค่ำ	ที่พัก
1	กรุงเทพฯ(สนามบินสุวรรณภูมิ) – สนามบินหนานหนิง (GX8908 BKK-NNG 21:30-00:40) หนานหนิง-เมืองฉงจั่ว			✈	BORRMAN HOTEL ระดับ 4* หรือเทียบเท่า ** มาตรฐานประเทศจีน **
2	เมืองฉงจั่ว--น้ำตกเต๋อเทียน+ล่องเรือ-ร้านคาเฟ่เต๋อเทียน (ไม่รวมค่าเครื่องดื่ม)-ถ้ำน้ำแข็งหลงกง-ชมการแสดงแสงสีเสียงยามค่ำเมืองโบราณไท่ผิง	✓	✓	✓	BORRMAN HOTEL ระดับ 4* หรือเทียบเท่า ** มาตรฐานประเทศจีน **
3	หนานหนิง-รถไฟความเร็วสูงสู่กุ้ยหยาง (ไม่รวมรถขนกระเป๋า)-หมู่บ้านแม้วซีเจียง (รวมรถอุทยาน)-ชมวิวยามค่ำคืนของหมู่บ้านแม้วซีเจียง (รวมรถกอล์ฟสู่จุดชมวิว)-พักในหมู่บ้านแม้วซีเจียง 1 คืน (ควรแยกสัมภาระเป็นกระเป๋าเล็กเพื่อความสะดวกต่อการเข้าพัก)	✓	✓	✓	YUANSHENG TAI HOTEL ระดับ 4* หรือเทียบเท่า ** มาตรฐานประเทศจีน **
4	ชมเทศกาลซากุระบาน ณ ไร่ซากุระผิงป้า (รวมรถแบตเตอรี่)-ชมทุ่งดอกมัสตาร์ดเหลืองอร่าม-เมืองโบราณชิงหยวน-เมืองกุ้ยหยาง-อิสระช้อปปิ้งถนนเจี่ยซิ่วโหลว	✓	✓	✓	GUI YANG VIENNA HOTEL ระดับ 4* หรือเทียบเท่า ** มาตรฐานประเทศจีน **

5	กุ้ยหยาง-รถไฟความเร็วสูงสู่หนานหนิง (ไม่รวมรถขนกระเป๋า) - อิสระช้อปปิ้งถนนคนเดินสามตรอกสองซอย - เช็คอินท่าเรือถิงจื่อชมความงดงามยามค่ำคืน	✓	✓	—	NANNING VIENNA HOTEL ระดับ 4* หรือเทียบเท่า ** มาตรฐานประเทศจีน **
6	เขาชิงซิ่ว-ชมสวนดอกไม้สี่ฤดูกาล-วัดเขาชิงซิ่ว (รวมรถราง) -สักการะเจ้าแม่กวนอิมพันกร- อิสระช้อปปิ้ง Outlet หนานหนิง- สนามบินหนานหนิง -กรุงเทพฯ (สนามบินสุวรรณภูมิ) (GX8907 NNG-BKK 19:10-20:30))	✓	✓	✈	

วันเดินทาง	ผู้ใหญ่ พัก 2-3 ท่าน ท่านละ	พักเดี่ยว เพิ่มท่านละ
28 ก.พ.- 05 มี.ค.70	27,900.-	4,500.-
04-09 มี.ค.70	28,900.-	4,500.-
06-11 มี.ค.70	28,900.-	3,000.-
11-16 มี.ค.70	28,900.-	4,500.-
13-18 มี.ค.70	28,900.-	4,500.-
18-23 มี.ค.70	28,900.-	4,500.-
20-25 มี.ค.70	28,900.-	4,500.-
25-30 มี.ค.70	28,900.-	4,500.-
27 มี.ค.-01 เม.ย.70	28,900.-	4,500.-

ราคาทัวร์ข้างต้นยังไม่รวมค่าทิปมัคคุเทศก์ท้องถิ่นและคนขับรถ 2,000บาท/ท่าน/ทริป
หัวหน้าทัวร์ที่ดูแลคณะจากเมืองไทยตามแต่ท่านจะเห็นสมควร
รายการทัวร์อาจจะมีการปรับเปลี่ยนตามความเหมาะสมของสภาพอากาศและฤดูกาล

วันแรก	**กรุงเทพฯ(สนามบินสุวรรณภูมิ) – สนามบินหนานหนิง (GX8908 BKK-NNG 21:30-00:40) หนานหนิง-เมืองฉงจั่ว**
18:00 น.	พร้อมกันที่ **ท่าอากาศยานสุวรรณภูมิ** อาคารผู้โดยสารระหว่างประเทศ ชั้น 4 ประตู 10 เคาน์เตอร์สายการบิน **Guangxi Beibu Gulf Airlines (GX)** *รวมน้ำหนักกระเป๋า 23 กิโลกรัม/ท่านละ 1 ใบ* โดยมีเจ้าหน้าที่คอยให้การต้อนรับและอำนวยความสะดวกตรวจเช็คสัมภาระและเอกสารการเดินทางให้กับทุกท่าน
21:30 น.	ออกเดินทางสู่ **หนานหนิง** โดยสารการบิน **Guangxi Beibu Gulf Airlines (GX)** เที่ยวบินที่ **GX8908** ใช้เวลาเดินทางประมาณ 2.10 ชั่วโมง ***ไม่มีอาหารบนเครื่อง***
00:40 น.	เดินทางถึง **สนามบินหนานหนิง ประเทศจีน** เป็นเมืองทางตอนใต้ของจีนใกล้ชายแดนเวียดนาม เป็นเมืองหลวงของภูมิภาคกวางสี ด้วยสภาพอากาศแบบเขตร้อนที่อบอุ่น จึงขึ้นชื่อจากพื้นที่สีเขียว**เวลาท้องถิ่นเร็วกว่าประเทศไทย 1 ชั่วโมง (โปรดปรับเวลาเพื่อสะดวกต่อการนัดหมาย)** หลังผ่านขั้นตอนการตรวจคนเข้าเมืองและรับสัมภาระเรียบร้อยแล้ว



นำท่านเดินทางสู่ **เมืองฉงจั่ว (崇左)** ตั้งอยู่ทางทิศตะวันตกเฉียงใต้ของเขตปกครองตนเองกว่างซีจ้วง ทางภาคใต้ของจีน ฉงจั่ว เมืองเล็กๆ ในกว่างซีที่ถูกมองข้าม มีภาพวาดทิวทัศน์ที่สวยงามไม่แพ้กุ้ยหลิน มีเสน่ห์ของชนชาติจ้วง เป็นเมืองการค้าชายแดนและด่านนำเข้าผลไม้ทางบกที่สำคัญของจีน นอกจากนี้ยังมีชื่อเสียงและเป็นที่รู้จักกันในนามว่า "เมืองแห่งน้ำตาลของจีน (中国的糖都)" เนื่องจากเป็นแหล่งปลูกอ้อยและผลิตน้ำตาลที่ใหญ่ที่สุดของจีน และยังเป็นที่ตั้งของน้ำตกเต๋อเทียน เป็นสถานที่ท่องเที่ยวระดับ 4A ของจีนอีกด้วย

ที่พัก **BORRMAN HOTEL ระดับ 4* หรือเทียบเท่า ** มาตรฐานประเทศจีน ****

วันที่สอง **เมืองฉงจั่ว--น้ำตกเต๋อเทียน+ล่องเรือ-ร้านคาเฟ่เต๋อเทียน (ไม่รวมค่าเครื่องดื่ม)-ถ้ำน้ำแข็งหลงกง-ชมการแสดงแสงสีเสียงยามค่ำเมืองโบราณไท่ผิง**

เช้า **รับประทานอาหารเช้า ณ ห้องอาหารของโรงแรม (มื้อที่ 1)**

นำท่านเดินทางสู่ **น้ำตกเต๋อเทียน+รวมล่องเรือ**ที่มีต้นกำเนิดมาจากแม่น้ำกุ้ยชุน ในเขตจิงซีกวางสี หลังจากไหลเข้าสู่เวียดนาม แล้วไหลกลับไปสู่กวางสี เป็นน้ำตกที่ตั้งอยู่ระหว่าง จีน และเวียดนาม ขึ้นชื่อเรื่องสายน้ำสุดอลังการที่ลดหลั่นลงมาเป็นชั้นน้ำตกที่สลับซับซ้อน ทำให้มีทิวทัศน์ที่สวยตระการตา น่าตื่นตาตื่นใจเป็นอย่างมาก จุดไฮไลท์ของน้ำตกเต๋อเทียน คือ ผืนน้ำที่เป็นสีเขียวมรกต เป็นความสวยงามสุดตระการตาของน้ำตกที่ล้อมรอบไปด้วยพันธุ์ไม้อันอุดมสมบูรณ์ นอกจากนี้ด้านล่างของน้ำตกก็มีสะพานไม้ให้ผู้คนไปยืนถ่ายรูปวิวสุดอลังของน้ำตกได้ด้วย



แวะชม **ร้านคาเฟ่เต๋อเทียน (ไม่รวมค่าเครื่องดื่ม)** ที่มีวิวฉากหลังเป็นน้ำตกขนาดใหญ่และภูเขาเขียว ธรรมชาติสวยงามบรรยากาศผ่อนคลาย เอาใจสายคาเฟ่ให้ท่านได้ ชิม ช๊อป แช๊ะ ไปกับบรรยากาศอย่าง Slow Life ท่ามกลางธรรมชาติ





กลางวัน **รับประทานอาหารกลางวัน ณ ภัตตาคาร (มื้อที่ 2)**

บ่าย นำท่านเดินทางสู่ **ถ้ำน้ำแข็งหลงกง** ถ้ำน้ำแข็งแห่งนี้เป็นสถานที่ท่องเที่ยวระดับ 4A ตั้งอยู่มณฑลต้าซิน ซึ่งเป็นถ้ำหินงอกหินย้อนที่เกิดขึ้นเองตามธรรมชาติ ทางอุทยานแห่งนี้ได้มีการปรับอุณหภูมิให้คงที่ทำให้ภายในถ้ำมีอุณหภูมิที่ติดลบ จึงเกิดมีเกล็ดน้ำแข็งมาเกาะตามหินงอกหินย้อย และกำแพงถ้ำจึงเป็นที่มาของถ้ำน้ำแข็งหลงกงแห่งนี้



สมควรแก่เวลานำท่านเดินทางกลับสู่ **เมืองฉงจั่ว** ใช้เวลาเดินทางประมาณ 1 ชั่วโมง

ค่ำ **รับประทานอาหารค่ำ ณ ภัตตาคาร (มื้อที่ 3)**



หลังรับประทานอาหารเสร็จ นำท่าน **ชมเมืองโบราณไท่ผิง** ตั้งอยู่ในถนนไทผิง เขตเจียงโจว เมืองฉงจั่ว เขตปกครองตนเองกว่างซีจ้วง เป็นเมืองแห่งวัฒนธรรมที่มีชื่อเสียงซึ่งมีประวัติศาสตร์ยาวนานกว่า 1,000 ปี ชมวิวกลางคืนของเมืองโบราณมีเสน่ห์เป็นพิเศษ ด้วยแสงไฟที่สว่างไสวและสีสันต่างๆ ทำให้ที่นี่เป็นสถานที่ที่เหมาะกับการถ่ายรูปและเช็คอิน พร้อมชมการแสดงพื้นบ้านมีการแสดงพื้นบ้านต่างๆ ในตอนเย็น เช่น การแสดงแฟชั่นของนักแสดงหัวซาน และการแสดงพื้นบ้านของกลุ่มชาติพันธุ์จ้วงบนหอคอย

ที่พัก **BORRMAN HOTEL ระดับ 4* หรือเทียบเท่า ** มาตรฐานประเทศจีน ****

วันที่สาม **หนานหนิง-รถไฟความเร็วสูงสู่กุ้ยหยาง (ไม่รวมรถขนกระเป๋า)-หมู่บ้านแม้วซีเจียง (รวมรถอุทยาน)-ชมวิวยามค่ำคืนของหมู่บ้านแม้วซีเจียง (รวมรถกอล์ฟสู่จุดชมวิว)**

เช้า **รับประทานอาหารเช้า ณ ห้องอาหารของโรงแรม (มื้อที่ 4)**

นำท่านเดินทางสู่ **เมืองกุ้ยหยาง** ด้วยรถไฟความเร็วสูง (ไม่รวมรถขนกระเป๋า)ใช้เวลาเดินทางประมาณ 2 ชั่วโมง 30 นาที

(ขอสงวนสิทธิ์ในการเปลี่ยนเปลี่ยงขบวนรถไฟ เพื่อให้สอดคล้องกับเวลาของโปรแกรมทัวร์เป็นหลักโดยไม่แจ้งให้ทราบล่วงหน้า)



กลางวัน **รับประทานอาหารกลางวัน ณ ภัตตาคาร (มื้อที่ 5)**

นำท่านชม **หมู่บ้านชนเผ่าแม้วซีเจียง (Xijiang Qianhu Miao Village)** คือชุมชนชาว ม้ง (Miao) (แม้ว) ที่ใหญ่ที่สุดในโลก ตั้งอยู่ในมณฑลกุ้ยโจว ประเทศจีน ขึ้นชื่อเรื่องบ้านไม้ใต้ถุนสูงกว่าพันหลังเรียงรายตามแนวเขา วัฒนธรรมโดดเด่น การแสดงพื้นเมือง และนาขั้นบันไดที่สวยงาม โดยเฉพาะวิวกลางคืนจากจุดชมวิวบนยอดเขาที่ประดับไฟสว่างไสว ดึงดูดนักท่องเที่ยวให้มาสัมผัสวิถีชีวิตและวัฒนธรรมที่เป็นเอกลักษณ์ (รวมรถอุทยาน)



ค่ำ **รับประทานอาหารค่ำ ณ ภัตตาคาร (มื้อที่ 6)**

หลังรับประทานอาหารค่ำ นำท่าน**ชมวิวความสวยงามยามค่ำคืนของหมู่บ้านแม้วซีเจียง** ทิวทัศน์ยามค่ำคืนของหมู่บ้าน Xijiang Qianhu Miao นั้นมีเอกลักษณ์เฉพาะตัวอย่างแท้จริง ทุกๆ วัน เมื่อพลบค่ำ บ้านเรือนหลายพันหลังจะเปิดไฟส่องสว่าง และหมู่บ้านเมียวทั้งหมู่บ้านก็จะกลายเป็นทะเลแห่งแสงไฟ ประดับประดาด้วยดวงดาวและแสงไฟที่เจิดจ้า ซึ่งเข้ากันได้ดีกับสายน้ำที่ไหล ต้นไม้สีเขียว ถนนโบราณ สะพานไม้ และอาคารไม้ใต้ถุน ทำให้รู้สึกเหมือนกับว่าเป็นสวรรค์บนดิน (รถกอล์ฟขึ้นสู่จุดชมวิว)



ที่พัก **YUANSHENG TAI HOTEL ระดับ 4* หรือเทียบเท่า**

วันที่สี่	**ชมเทศกาลซากุระบาน ณ ไร่ซากุระผิงป้า (รวมรถแบตเตอรี่)-ชมทุ่งดอกมัสตาร์ดเหลืองอร่าม-เมืองโบราณชิงหยวน-เมืองกุ้ยหยาง-อิสระช้อปปิ้งถนนเจี่ยซิ่วโหลว**
เช้า	**รับประทานอาหารเช้า ณ ห้องอาหารของโรงแรม (มื้อที่ 7)**



นำท่านชม **สวนซากุระผิงปา** ที่หนึ่งปีจะบานหนึ่งครั้งเป็นสวนซากุระบานที่ใหญ่ที่สุดแห่งหนึ่งในจีน ซากุระมากกว่า 700,000 ต้น ภายในสวนสาธารณะมีจุดชมวิวหลายแห่ง เหมาะแก่การถ่ายรูปและเช็คอิน เช่น ทะเลสาบหงเฟิง ดอกซากุระและทะเลสาบ ทิวทัศน์ของทะเลสาบและภูเขาสวยงามราวภาพวาด ทำให้ที่นี่เป็นสถานที่ที่เหมาะสำหรับการเดินเล่นและปั่นจักรยาน



นำท่านชม **ทุ่งดอกมัสตาร์ดสีเหลืองอร่าม** ไปทั่วขุนเขา มณฑลกุ้ยโจว (Guizhou) เป็นส่วนหนึ่งของความงามที่ ว่านเฟิงหลิน (Wanfenglin) หรือป่าหมื่นยอด ที่มีภูเขาหินปูนรูปร่างแปลกตา (เช่น รูปทรงคล้ายเต้านม) สลับกับทุ่งนาสีเหลืองทองอร่ามยามดอกมัสตาร์ดบาน (ช่วงฤดูหนาวถึงต้นฤดูใบไม้ผลิ) สร้างภาพธรรมชาติที่สวยงามตระการตา โดยนักท่องเที่ยวมาเที่ยวชมได้ตั้งแต่เดือนมกราคมถึงต้นมีนาคม เพื่อชมทะเลดอกมัสตาร์ดสีเหลืองสดใสตัดกับภูเขาหินปูนที่ดูมหัศจรรย์

กลางวัน **รับประทานอาหารกลางวัน ณ ภัตตาคาร (มื้อที่ 8)**



นำท่านชม **เมืองโบราณชิงเหยียน** สร้างขึ้นในสมัยจักรพรรดิหงอู่ แห่งราชวงศ์หมิง ราวปี ค.ศ. 1373 จวบจนปัจจุบันมีประวัติศาสตร์ยาวนานกว่า 651 ปี ที่นี่ได้รับการยกย่องให้เป็น 1 ใน 4 เมืองโบราณที่มีชื่อเสียงที่สุดของมณฑลกุ้ยโจว ร่วมกับเมืองโบราณเจิ้นหยวน เมืองโบราณปิ่งอัน และเมืองโบราณหลงหลี่

สมควรแก่เวลานำท่านเดินทางกลับสู่ **เมืองกุ้ยหยาง (Guiyang)** เป็นเมืองหลวงของมณฑลกุ้ยโจว (Guizhou) ซึ่งตั้งอยู่ทางภาคตะวันตกเฉียงใต้ของประเทศจีน เป็นเมืองที่มีชื่อเสียงในฐานะ "เมืองแห่งป่าไม้และเมืองตากอากาศ" เนื่องจากมีภูมิอากาศแบบกึ่งมรสุมเขตร้อนที่เย็นสบายตลอดทั้งปี (ใช้เวลาเดินทางประมาณ 1 ชั่วโมง 30 นาที)

ค่ำ **รับประทานอาหารค่ำ ณ ภัตตาคาร (มื้อที่ 9)**

นำท่านชม **หอเจี่ยซิ่วโหลว** แลนด์มาร์กกุ้ยหยาง งดงามยามราตรีเจี่ยซิ่วโหลว (甲秀楼) คือ อาคารไม้สามชั้นที่ถูกสร้างขึ้นกลางแม่น้ำบนฐานหิน ในเมืองกุ้ยหยาง มณฑลกุ้ยโจว ทางตะวันตกเฉียงใต้ของจีน ถือเป็นอาคารแห่งหนึ่งที่มีคุณค่าทางประวัติศาสตร์อย่างยิ่ง โดยถูกสร้างขึ้นในสมัยราชวงศ์หมิง ปัจจุบันกลายเป็นสัญลักษณ์ของเมือง และเป็นจุดถ่ายรูปยอดนิยมหนึ่งของบรรดานักท่องเที่ยวในยามราตรีไปเสียแล้ว เนื่องจากแสงจันทร์และไฟประดับโดยรอบได้ช่วยเพิ่มความงดงามให้อาคารแห่งนี้ทวีความรุนแรงมากยิ่งขึ้น

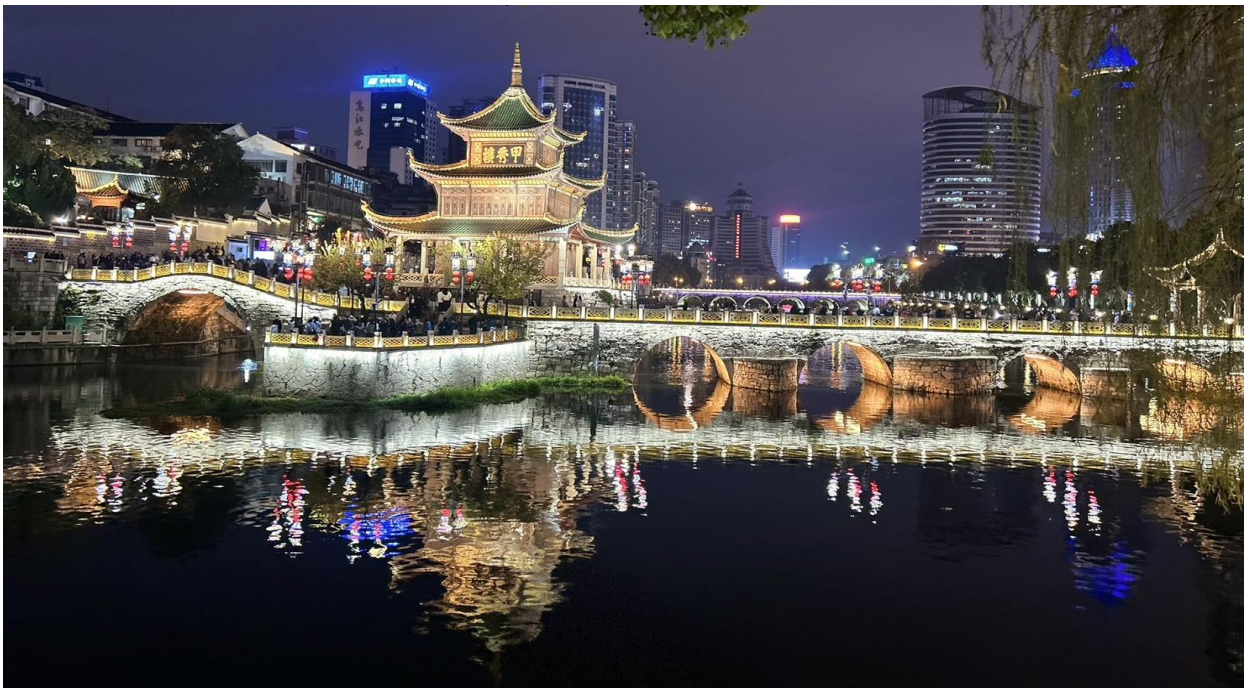



นำท่านชม **ถนนคนเดินชิงหยุน** ใจกลางเมืองกุ้ยหยาง ประเทศจีนแหล่งรวมของกิน ของฝาก และกลิ่นอายวัฒนธรรมท้องถิ่นที่ไม่ควรพลาด เดินเพลินๆ ชิมของอร่อยแบบจีนแท้ๆ และสตรีทฟู้ดมากมาย เพลินเพลินกับบรรยากาศแสงสียามค่ำคืน ตกแต่งสุดอลังการ มีมุมถ่ายรูปเพียบทุกมุมเต็มไปด้วยคน ครึกครื้นตลอดทั้งคืน

ที่พัก **GUI YANG VIENNA HOTEL ระดับ 4* หรือเทียบเท่า**

วันที่ห้า **กุ้ยหยาง-รถไฟความเร็วสูงสู่หนานหนิง (ไม่รวมรถขนกระเป๋า) - อิสระช้อปปิ้งถนนคนเดินสามตรอกสองซอย - เช็คอินท่าเรือถิงจื่อชมความงดงามยามค่ำคืน**

เช้า **รับประทานอาหารเช้า ณ ห้องอาหารของโรงแรม (มื้อที่ 10)**

นำท่านเดินทางสู่ **สถานีรถไฟความเร็วสูง** เพื่อเดินทางกลับสู่ **หนานหนิง** ด้วยรถไฟความเร็วสูง (ไม่รวมรถขนกระเป๋า) (ขอสงวนสิทธิ์ในการเปลี่ยนเปลี่ยงขบวนรถไฟ เพื่อให้สอดคล้องกับเวลาของโปรแกรมทัวร์เป็นหลักโดยไม่แจ้งให้ทราบล่วงหน้า) เดินทางถึงสถานีรถไฟ เมืองหนานหนิง รถบัสรอรับท่านเพื่อเดินทางต่อ

เพื่อความสะดวกต่อการเดินทาง ท่านต้องลากกระเป๋าสัมภาระของตนเองขึ้นรถไฟ โดยมีเจ้าหน้าที่คอยอำนวยความสะดวก



หลังจากเดินทางถึง**สถานีรถไฟเมืองหนานหนิง** นำท่านชม **อิสระช้อปปิ้งถนนคนเดินสามตอกสองซอย** เป็นย่านประวัติศาสตร์และวัฒนธรรมที่มีชื่อเสียงของหนานหนิง เมืองที่มีประวัติศาสตร์ยาวนานแต่ละเมืองมีถนนสายเก่าที่มีลักษณะเฉพาะเช่นนี้ ถนนสายเก่าที่มีลักษณะเฉพาะของหนานหนิงอยู่ที่ถนนสามและสองตรอก ถนนสายพิเศษหลายแห่ง เต็มไปด้วยร้านอาหารพิเศษและร้านค้าวัฒนธรรมและความคิดสร้างสรรค์ในหนานหนิง รวมถึงสถานที่ทางวัฒนธรรม เช่น วัดเฉิงหวงและหอรำลึกเติ้งหยิง นอกจากนี้ยังมีร้านอาหารแฟชั่นใหม่ที่ผู้คนหนุ่มสาวชื่นชอบ ซึ่งตระหนักถึงการผสมผสานระหว่างประวัติศาสตร์และความทันสมัยให้ท่านได้เพลิดเพลินเดินช้อปปิ้งกันเต็มอิ่ม หากท่านใดชื่นชอบสินค้า Art Toys สามารถเลือกชม เลือกซื้อได้ที่ร้าน POP MART

กลางวัน **รับประทานอาหารกลางวัน ณ ภัตตาคาร (มื้อที่ 11)**



นำท่านชม **ท่าเรือถิงจื่อ** มีประวัติศาสตร์ยาวนาน ย้อนกลับไปถึงสมัยราชวงศ์ซ่ง โดยเคยเป็นศูนย์กลางพาณิชยกรรมและการคมนาคมทางน้ำของหนานหนิง สะท้อนถึงความรุ่งเรืองของการเดินเรือในแม่น้ำยงเจียงในอดีตในช่วงไม่กี่ปีที่ผ่านมา เมืองหนานหนิงได้มีการปรับปรุงภูมิทัศน์ริมฝั่งแม่น้ำยงเจียงอย่างต่อเนื่อง ท่าเรือติ่งจื่อก็ได้รับการพัฒนาให้กลายเป็นพื้นที่พักผ่อนริมแม่น้ำที่ผสมผสานวัฒนธรรม การท่องเที่ยว และไลฟ์สไตล์เข้าด้วยกัน จนกลายเป็นจุดถ่ายภาพยอดนิยม เนื่องจากตัวอาคารที่สวยงาม จนได้สมญานาม “ดีสนีย์แลนด์แห่งหนานหนิง”



ค่ำ **อิสระอาหารค่ำ เพื่อสะดวกแก่การท่องเที่ยว**

อิสระช้อปปิ้งถนนคนเดินท่าเรือถิงจื่อ เดินชมวิวแม่น้ำยงเจียงและแสงไฟยามค่ำคืน ถ่ายรูปกับอาคารสไตล์ยุโรปและหอคอยยอดแหลมสีแดง ฟังดนตรีเปิดหมวก และหาของกินเล่นเบาๆ เช่น ซวนเหย่ (ผลไม้ดอง) ขนมหวาน หรือก๋วยเตี๋ยวท้องถิ่นอย่างเหล่าโหยวเฝิ่นและหลัวซือเฝิ่น และอื่นๆอีกมากมาย



ที่พัก **NANNING VIENNA HOTEL ระดับ 4* หรือเทียบเท่า**

วันที่หก **เขาชิงซิ่ว-ชมสวนดอกไม้สี่ฤดูกาล-วัดเขาชิงซิ่ว (รวมรถราง) -สักการะเจ้าแม่กวนอิมพันกร-อิสระช้อปปิ้ง Outlet หนานหนิง- สนามบินหนานหนิง -กรุงเทพฯ (สนามบินสุวรรณภูมิ) (GX8907 NNG-BKK 19:10-20:30))**

เช้า **รับประทานอาหารเช้า ณ ห้องอาหารภัตาคาร (มื้อที่ 12)**

จากนั้นนำท่านสู่ **ภูเขาชิงซิ่ว** แหล่งท่องเที่ยวระดับ 5A ของจีน มีความสูงไม่มาก แต่มีเนินเขาและยอดเขามากถึง 18 แห่ง มีพืชพรรณนานาชนิดขึ้นปกคลุมทั่วทั้งอาณาบริเวณ 4,000 ตารางเมตร ประกอบไปด้วยสวนดอกไม้ สระน้ำ วัด จุดชมวิวและสถาปัตยกรรมสมัยราชวงศ์ซ่งและหมิงตลอดทั้งปี ภูเขาชิงซิ่วจะมีเทศกาลต่างๆ เปิดให้ประชาชนได้รับชมและมีส่วนร่วม



นำท่านชม **ชมสวนดอกไม้สี่ฤดู** แห่งภูเขาชิงซิ่ว ที่เที่ยวระดับ AAAAA ภูเขากลางเมือง ปกคลุมทั่วทั้งอาณาบริเวณ 4,000 ตารางเมตรฉายา “ปอดแห่งเมือง” บนภูเขาจะมีทั้งสวนดอกไม้ สระน้ำ วัด จุดชมวิวและสถาปัตยกรรมสมัยราชวงศ์ซ่งและหมิง



นำท่านสักการะ **ศาลเจ้าแม่กวนอิมพันกร** ที่แกะจากไม้จันทน์หอม ด้านหน้าศาลมีจุดชมวิวที่สามารถมองเห็นเมืองหนานหนิงทั้งเมืองได้ เรียกได้ว่าทั้งอิ่มใจและอิ่มบุญในเวลาเดียวกันทีเดียว





2UNNG-GX015 NANNING GUIYANG หนานหนิง กุ้ยหยาง อลังการม่านน้ำตกเต๋อเทียน สวรรค์แห่งขุนเขาซากุระผลิบานพันไร่ พักหมู่บ้านซีเจียงพันหลังคา 6 วัน 5 คืน โดยรถไฟความเร็วสูง*ทัวร์ไม่ลงร้านรัฐบาล* โดยสายการบิน Guangxi Beibu Gulf Airlines (GX)

กลางวัน **รับประทานอาหารกลางวัน ณ ภัตตาคาร (มื้อที่ 13)**

บ่าย นำท่านอิสระช้อปปิ้ง **Outlet Nanning** เป็นสถานที่ขายสินค้า มีร้านค้าหลากหลายแบรนด์ ทั้งเสื้อผ้า รองเท้า และสินค้ากีฬา เช่น Nike และ Adidas คนเดินไม่แออัดมาก และมีโซนร้านอาหารอยู่บนชั้น 3


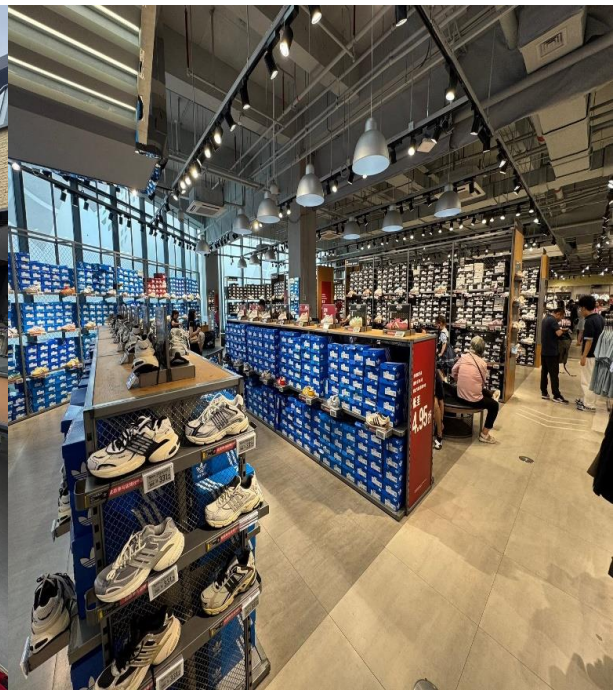

สมควรแก่เวลานำท่านเดินทางสู่ **สนามบินหนานหนิง**

19.10 น. ออกเดินทางสู่ **สนามบินสุวรรณภูมิ** โดยสารการบิน **Guangxi Beibu Gulf Airlines (GX)** เที่ยวบินที่ **GX8907**

*****ไม่มีอาหารบนเครื่อง*****

20.30 น. เดินทางถึง **สนามบินสุวรรณภูมิ** ประเทศไทยโดยสวัสดิภาพ พร้อมความประทับใจ

อัตราค่าบริการรวม

- ค่าบัตรโดยสารเครื่องบินชั้นประหยัด (Economy Class) ที่ระบุวันเดินทางไปกลับพร้อมคณะ
  (ในกรณีมีความประสงค์อยู่ต่อจะต้องไม่เกินจำนวนวัน และ อยู่ภายใต้เงื่อนไขของสายการบิน)
  รวมค่าภาษีสนามบินทุกแห่งตามรายการ
  ข้อมูล ณ 29 เม.ย. 69
- ค่าห้องพักมาตรฐาน พักห้องละ 2–3 ท่าน โรงแรมที่พักเป็นไปตามที่ระบุในรายการ หรือเทียบเท่าในระดับเดียวกัน บริษัทฯ ขอสงวนสิทธิ์ในการเปลี่ยนแปลงโรงแรมตามความเหมาะสม โดยยังคงมาตรฐานและระดับการให้บริการเทียบเท่าตามรายการ
- ค่าอาหาร ค่าเข้าชม และค่ายานพาหนะทุกชนิด และน้ำดื่ม 1 ขวด/ท่าน/วัน ตามที่ระบุไว้ในรายการทัวร์ข้างต้น
- ภาษีมูลค่าเพิ่ม 7% (เฉพาะค่าบริการ)
- ค่าน้ำหนักกระเป๋าเดินทางตามที่สายการบินกำหนดไม่เกิน
  กระเป๋าโหลด 23 กิโลกรัม/ท่าน
  กระเป๋าถือขึ้นเครื่อง 7 กิโลกรัม/ท่าน
- ค่าประกันสุขภาพและอุบัติเหตุ วงเงินสูงสุด 3 ล้านบาท
  แผนประกัน Asia Gold
  รายละเอียดโปรดสแกนด้านข้าง
  **เงื่อนไขตามกรมธรรม์ประกันภัย*

อัตราค่าบริการไม่รวม

- ค่าธรรมเนียมการจัดทำหนังสือเดินทาง
- ค่าธรรมเนียมวีซ่าจีน (กรณีที่ต้องใช้วีซ่าสำหรับเข้าประเทศจีน)
  (*ทางรัฐบาลจีนประกาศยกเลิกวีซ่าให้กับคนไทย ผู้ที่ประสงค์ จะพำนักระยะสั้นในประเทศจีน ในรอบ 6 เดือน ไม่เกิน 90 วัน **ถ้ากรณีทางรัฐบาลจีนประกาศให้กลับมาใช้วีซ่า ผู้เดินทางจะต้องเสียค่าใช้จ่ายเพิ่มในการขอวีซ่าตามที่สถานทูตกำหนด*)
- ค่าทิปมัคคุเทศก์ท้องถิ่นและคนขับรถ
  2,000 บาท / ท่าน / ทริป
  เพื่อความสะดวกในการจัดการ จึงต้องขออนุญาตเรียกเก็บค่าทิป ณ สนามบินในวันแรกของการเดินทาง
- ค่าน้ำหนักกระเป๋าเดินทางในกรณีที่เกินกว่าสายการบินกำหนด
- ค่าใช้จ่ายส่วนตัว อาทิเช่นค่าเครื่องดื่มที่สั่งพิเศษ, ค่าโทรศัพท์, ค่าซักรีด, ค่าธรรมเนียมหนังสือเดินทาง, ค่าน้ำหนักเกินจากทางสายการบินกำหนด, ค่ารักษาพยาบาล กรณีเกิดการเจ็บป่วยจากโรคประจำตัว, ค่ากระเป๋าเดินทางหรือของมีค่าที่สูญหายในระหว่างการเดินทาง เป็นต้น
  สำหรับท่านที่รับประทานอาหารพิเศษ อาหารเจ หรือไม่ทานเนื้อสัตว์ ไม่ทานหมู ไม่ทานไก่ และมีความจำเป็นให้ทางบริษัท จัดเตรียมอาหารไว้ให้ท่านเป็นพิเศษนอกเหนือจากที่กรุ๊ปจัดไว้ในรายการ ขอสงวนสิทธิ์ในการเรียกเก็บค่าใช้จ่ายเพิ่มเติมที่เกิดขึ้นตามจริง
- ค่าธรรมเนียมน้ำมันและภาษีสนามบิน ในกรณีที่สายการบินมีการปรับขึ้นราคา ซึ่งลูกค้าต้องชำระส่วนต่างเพิ่ม
  อัตราค่าทัวร์ที่นำเสนอนี้ ได้รวมภาษีน้ำมันและภาษีสนามบินตามอัตราปัจจุบัน ณ วันที่ออกโปรแกรมแล้ว อย่างไรก็ตาม หากก่อนวันเดินทางทางสายการบินมีการประกาศปรับขึ้นค่าภาษีน้ำมัน ภาษีสนามบิน หรือมีค่าใช้จ่ายเพิ่มส่วนอื่นๆ (แม้ว่าทางบริษัทฯ จะได้ทำการออกตั๋วเครื่องบินไปแล้วก็ตาม) ทางบริษัทฯ ขอความกรุณาเรียกเก็บค่าใช้จ่ายในส่วนต่างนี้เพิ่มตามความเป็นจริง



2UNNG-GX015 NANNING GUIYANG หนานหนิง กุ้ยหยาง อลังการม่านน้ำตกเต๋อเทียน สวรรค์แห่งขุนเขาซากุระผลิบานพันไร่ พักหมู่บ้านซีเจียงพันหลังคา 6 วัน 5 คืน โดยรถไฟความเร็วสูง*ทัวร์ไม่ลงร้านรัฐบาล* โดยสายการบิน Guangxi Beibu Gulf Airlines (GX)

เงื่อนไขการให้บริการ

1. การเดินทางในแต่ละครั้งจะต้องมีผู้โดยสารจำนวน 10 ท่านขึ้นไปออกเดินทางพร้อมหัวหน้าทัวร์ ถ้าผู้โดยสารไม่ครบจำนวนดังกล่าว ทางบริษัทฯขอสงวนสิทธิ์ในการเปลี่ยนแปลงราคาหรือยกเลิกการเดินทาง
2. ในกรณีที่ลูกค้าต้องออกตั๋วโดยสารภายในประเทศ กรุณาติดต่อเจ้าหน้าที่ของบริษัทฯ เพื่อเช็คว่ากรุ๊ปมีการคอนเฟิร์มเดินทางก่อนทุกครั้ง เนื่องจากสายการบินอาจมีการปรับเปลี่ยนไฟล์ทบิน หรือเวลาบิน โดยไม่ได้แจ้งให้ทราบล่วงหน้า ทางบริษัทฯ จะไม่รับผิดชอบใด ๆ ในกรณี ถ้าท่านออกตั๋วภายในโดยไม่แจ้งให้ทราบและหากไฟล์ทบินมีการปรับเปลี่ยน เวลาบินเพราะถือว่าท่านยอมรับในเงื่อนไขดังกล่าว
3. การชำระค่าบริการ
   3.1 กรุณาชำระมัดจำ ท่านละ 10,000 บาท
   3.2 กรุณาชำระค่าทัวร์เต็มจำนวน ในกรณีที่ค่าทัวร์ราคาต่ำกว่า 10,000 บาท
   3.3 กรุณาชำระค่าทัวร์ส่วนที่เหลือ 30 วันก่อนออกเดินทาง **45 วันก่อนเดินทางสำหรับช่วงสงกรานต์และปีใหม่**
   3.4 กรณีวันเดินทางน้อยกว่า 21 วัน หรือราคาทัวร์โปรโมชั่น ต้องชำระค่าทัวร์เต็มจำนวนเท่านั้น
4. กรณีผู้เดินทางที่ต้องการความช่วยเหลือเป็นพิเศษ เช่น การขอใช้วีลแชร์ที่สนามบิน กรุณาแจ้งบริษัทฯ อย่างน้อย 7 วันก่อนการเดินทาง หรือเริ่มตั้งแต่ท่านจองทัวร์ มิฉะนั้นทางบริษัทฯไม่สามารถจัดการได้ล่วงหน้า ทางบริษัทฯขอสงวนสิทธิ์ในการเรียกเก็บค่าใช้จ่ายตามจริงที่เกิดขึ้นกับผู้เดินทาง (ถ้ามี)
5. กรณีใช้หนังสือเดินทางราชการ (เล่มน้ำเงิน) เดินทางเพื่อการท่องเที่ยวกับคณะทัวร์ หากท่านถูกปฏิเสธในการเข้า–ออกประเทศใด ๆ ก็ตาม ทางบริษัทฯ ขอสงวนสิทธิ์ไม่คืนค่าทัวร์และรับผิดชอบใด ๆ ทั้งสิ้น
6. ทางบริษัทฯ ทำหน้าที่เป็นเพียงตัวแทนในการประสานงานการเดินทางเท่านั้น และ ขอสงวนสิทธิ์ปฏิเสธความรับผิดชอบและไม่สามารถคืนเงินค่าบริการหรือชดเชยค่าเสียหายใดๆ ได้ในทุกกรณี สำหรับความสูญเสีย, ความเสียหาย, หรือค่าใช้จ่ายที่เพิ่มขึ้นของนักท่องเที่ยว ซึ่งเกิดจากเหตุสุดวิสัยและปัจจัยที่นอกเหนือการควบคุมของบริษัทฯ อาทิเช่น: ภัยธรรมชาติ, สภาพอากาศแปรปรวน, ภัยสงคราม, การจลาจล, การนัดหยุดงาน, โรคระบาด, การยกเลิก/ล่าช้า/เปลี่ยนแปลงตารางการบิน, ความขัดข้องของการคมนาคม, อุบัติเหตุ, ความเจ็บป่วย, การสูญหายหรือเสียหายของสัมภาระ, ตลอดจนการถูกปฏิเสธการเข้า-ออกเมืองหรือข้อห้ามทางกฎหมายจากเจ้าหน้าที่รัฐ ทั้งนี้ บริษัทฯ จะให้ความช่วยเหลือทางด้านการประสานงานอย่างสุดความสามารถ

โปรดตรวจสอบ PASSPORT : กรุณานำพาสปอร์ตติดตัวมาในวันเดินทาง พาสปอร์ตต้องมีอายุไม่ต่ำกว่า 6 เดือน หรือ 180 วัน ขึ้นไปก่อนการเดินทาง และต้องมีหน้ากระดาษอย่างต่ำ 6 หน้า
หมายเหตุ : สำหรับผู้เดินทางที่อายุไม่ถึง 18 ปี และไม่ได้เดินทางกับบิดา มารดา ต้องมีจดหมายยินยอมให้บุตรเดินทางไปต่างประเทศจากบิดาหรือมารดาแนบมาด้วย

รายการทัวร์อาจมีการปรับเปลี่ยนหรือยกเลิกตามสภาพอากาศและความเหมาะสม โดยคำนึงถึงความปลอดภัยของผู้เดินทางเป็นหลัก โดยไม่จำเป็นต้องแจ้งให้ทราบล่วงหน้า



เงื่อนไข การยกเลิก

การแจ้งยกเลิกการเดินทาง

หากต้องการยกเลิกหรือเลื่อนการเดินทาง ผู้จอง (หรือผู้มีชื่อในเอกสารการจอง) ต้องแจ้งเป็นลายลักษณ์อักษรโดยเลือกวิธีใดวิธีหนึ่งดังนี้

- อีเมลล์ถึงบริษัท
- ลงนามในเอกสารยกเลิกที่บริษัท

(ทางบริษัทไม่รับแจ้งผ่านทางโทรศัพท์ทุกกรณี)

การขอรับเงินคืน

ผู้จองต้องยื่นคำขอเป็นลายลักษณ์อักษร พร้อมเอกสารดังต่อไปนี้

- หลักฐานการชำระเงิน
- สำเนาหน้าสมุดบัญชีธนาคารสำหรับรับเงินคืน
- หนังสือมอบอำนาจ (กรณีมอบอำนาจ)

บริษัทฯ จะดำเนินการคืนเงินตาม ประกาศคณะกรรมการธุรกิจนำเที่ยวและมัคคุเทศก์ เรื่อง หลักเกณฑ์การจ่ายเงินค่าบริการคืนให้แก่นักท่องเที่ยว พ.ศ. 2563

ยกเลิกก่อนเดินทาง 30 วันขึ้นไป
(ไม่นับวันเดินทาง)

คืนเงินค่าทัวร์
หลังหักค่าใช้จ่ายที่เกิดขึ้นจริง

ยกเลิกก่อนเดินทาง 15-29 วัน
(ไม่นับวันเดินทาง)

คืนเงิน 50% ของค่าทัวร์
หลังหักค่าใช้จ่ายที่เกิดขึ้นจริง

ยกเลิกก่อนเดินทางน้อยกว่า 15 วัน
(ไม่นับวันเดินทาง)

บริษัทฯ ขอสงวนสิทธิ์
ไม่คืนเงินค่าทัวร์

กรณีไม่ใช้บริการบางรายการ

หากผู้เดินทางงดใช้บริการ สถานที่ หรือรายการใดรายการหนึ่ง บริษัทฯ จะถือว่าท่านสละสิทธิ์ และไม่สามารถเรียกร้องเงินคืนสำหรับรายการดังกล่าวได้ทุกกรณี

กรณีถูกปฏิเสธการเข้า - ออกประเทศ

หากหน่วยงานตรวจคนเข้าเมืองปฏิเสธการเดินทาง บริษัทฯ ขอสงวนสิทธิ์ ไม่คืนค่าทัวร์ทุกกรณี
หมายเหตุ : การอนุญาตให้เดินทางเข้า-ออกประเทศเป็นดุลยพินิจของเจ้าหน้าที่ตรวจคนเข้าเมือง ผู้เดินทางต้องรับผิดชอบคุณสมบัติและเอกสารของตนเอง บริษัทฯ ไม่สามารถแทรกแซงหรือรับรองผลการพิจารณาได้

ค่าใช้จ่ายที่เกิดขึ้นจริง ได้แก่

ค่าใช้จ่ายในการเตรียมการเดินทาง เช่น ค่ามัดจำตั๋วเครื่องบิน ค่าบริการภาคพื้นในต่างประเทศ และค่าใช้จ่ายอื่นที่เกี่ยวข้อง





2UNNG-GX015 NANNING GUIYANG หนานหนิง กุ้ยหยาง อลังการม่านน้ำตกเต๋อเทียน สวรรค์แห่งขุนเขาซากุระผลิบานพันไร่ พักหมู่บ้านซีเจียงพันหลังคา 6 วัน 5 คืน โดยรถไฟความเร็วสูง*ทัวร์ไม่ลงร้านรัฐบาล* โดยสายการบิน Guangxi Beibu Gulf Airlines (GX)